

- 说明:
- 墙体新增设备洞口，详见建筑图纸，加固做法详见角钢托梁加固详图。
  - 结构门窗洞口的改动，定位及洞口尺寸尚需与建筑图纸进行核对无误后方可施工。
  - 墙体洞口小于300X300的尺寸及定位详见相关专业图纸。
  - 图中未详尽加固构造做法参考《砖混结构加固与修复》—15G611图集。
  - 墙体开洞施工工序：
    - 根据实际情况，对局部楼板采用临时支撑措施；
    - 凿除角钢位置墙体灰层；
    - 剔除洞口上部墙体一侧的水平缝砂浆，吹净灰粉；
    - 在贴合面抹108胶水泥砂浆，厚3~5mm,并用脱泥嵌满缝隙，随即贴嵌入角钢，压紧；
    - 剔除另一侧水平缝砂浆，并安装角钢；
    - 两侧角钢采用螺栓拉接；
    - 拆除洞口局部砌体，采用钢板与角钢焊接；
    - 拆除临时支撑和洞口范围内的墙体；
    - 角钢底部采用水泥砂浆进行保护。

核医室拆除平面图 1:50

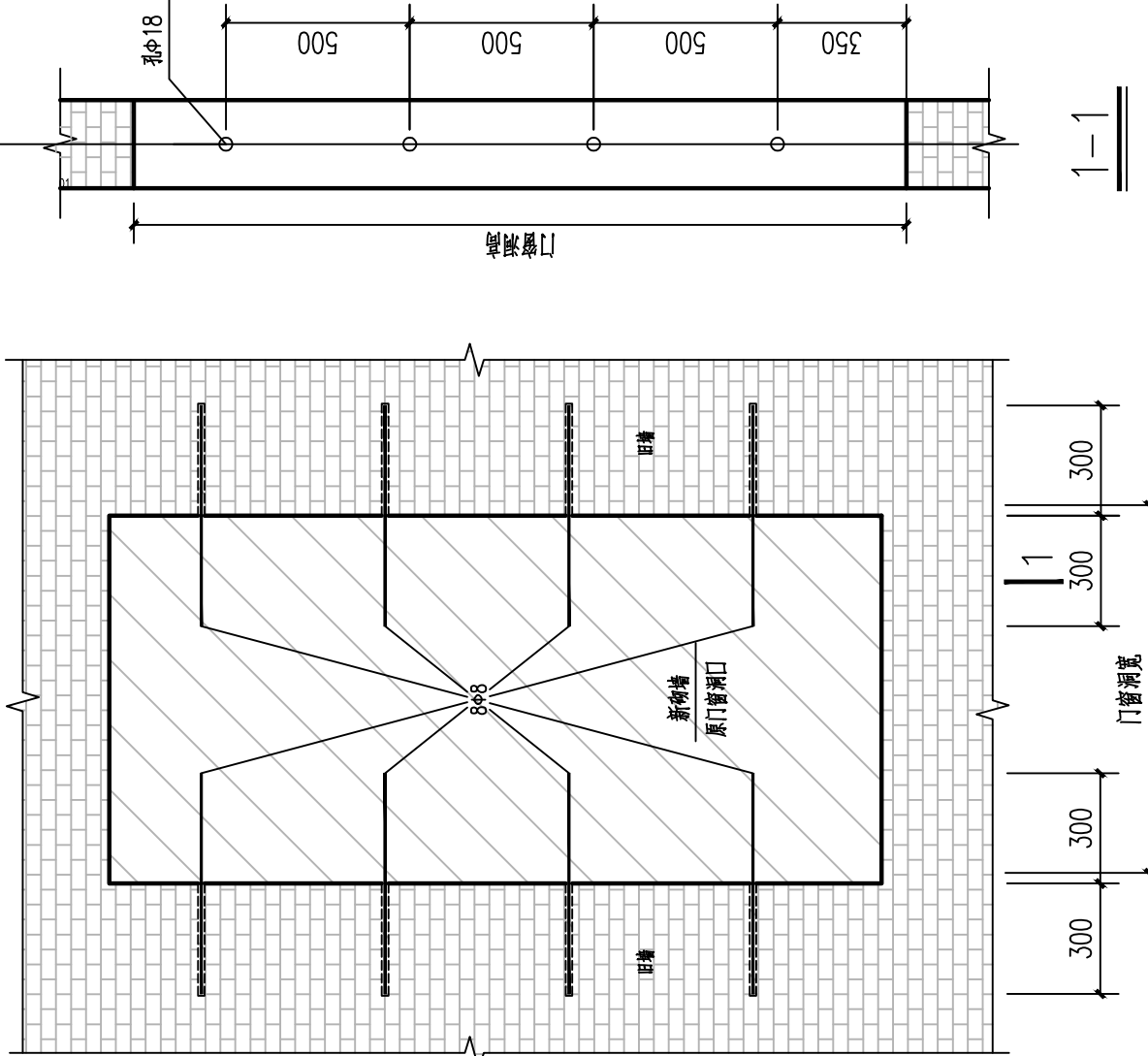

门窗洞口堵砌大样

角钢托梁加固开洞后

角钢托梁加固开洞后

版权所有。 本图加盖施工图章为有效版本。 COPYRIGHT RESERVED. ONLY THE DRAWING WITH "CONSTRUCTION DRAWING" STAMP IS VALID VERSION.		执业签章 SEAL	
北京建工建筑设计研究院 BEIJING JIANGONG ARCHITECTURAL DESIGN AND RESEARCH INSTITUTE 中国 北京 西城区展览路1号 No.1 Zhanlan Rd Xicheng District Beijing P.R.C 甲级建设工程设计资质证书号:A11012399 甲级文物保护工程勘察设计资质证书号:文物设甲字0101SJJ0004		执业签章 SEAL	
工程主持人 PROJ. M. 赵 晖		设计签字 SIGNATURE	
设计人 DESIGN 高 宪 彤		复核人 CHECK 马 嘉 瑞	
专业负责人 DISP. RES. 赵 晖		审核 AUDITE 林 松	
审定 AUTHORIZE 彭 伟		工程名称 PROJECT 北京大学人民医院白塔寺院区放射科核医室 结构加固工程	
图样名称 DWG. TITLE 核医室拆除平面图		工程编号 合同 NO.	
图 号 DWG. NO. 结加-03		出图日期 DATE 2021.11	
归档记录 FILE. NO.		备 注 REMARK	